КОНТРОЛЬНАЯ РАБОТА ПО СОЛЬФЕДЖИО 2-й класс IV четверть
предпрофессиональная программа 19 мая 2020 года

1.Построить гамму Соль минор (мелодический вид), вводные звуки, 1 тетрахорд вниз, опевание V ступени.

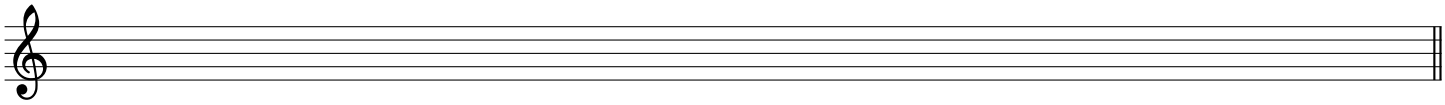

2.Превратите малые секунды в большие, малые терции в большие.

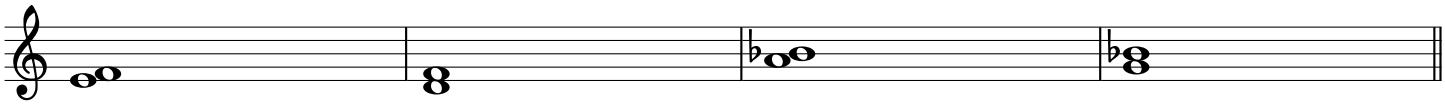

м2 б2 м3 б3 м2 б2 м3 б3

3.Выбери трезвучия среди разных аккордов и соедини их лигами.

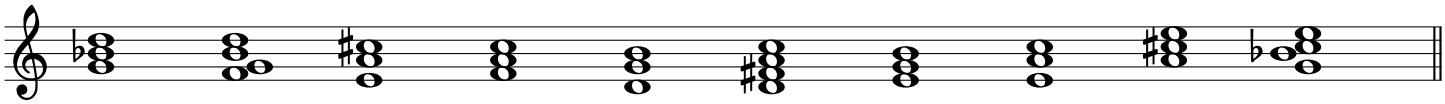

4.Досочинить ритм в размере 4/4.

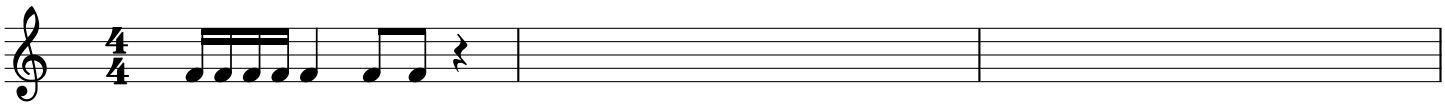

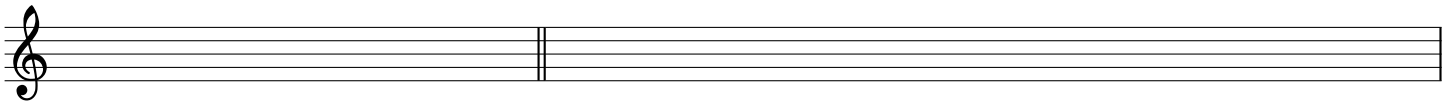

5.Постройте Т5/3 с обращениями в гаммах Ре мажор и Си бемоль мажор.

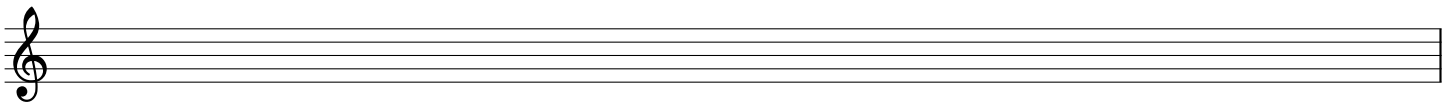

6.Ответь на вопросы:

а) Какая ступень повышается в гармоническом миноре?

б) В какой минорной тональности 2 диеза?

в) Какой интервал имеет 5 ступеней?
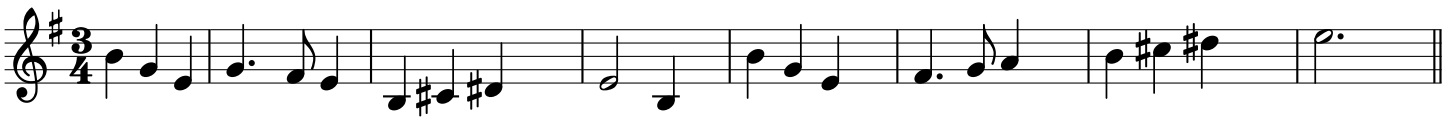
7.Транспонировать мелодию в Ре минор и подписать ступени: